

# भौगोलिक भ्रमण का प्रतिवेदन

## खरहरा नदी संगम

**परिचय:-** खरहरा नामक स्थान हमारे महाविद्यालय, शासकीय रानी दुर्गावती महाविद्यालय से लगभग 7 किलोमीटर अम्बिकापुर मार्ग में स्थित है। यहां पर खरहरा और मोरन दो नदियों का संगम है, जो अपनी प्राकृतिक सौन्दर्यता को प्रकट करता है, जो लोगों को अपनी ओर आकर्षित करता है। यहां पर विराजमान भगवान शिव का चबुतरा श्रद्धालुओं के लिये धार्मिकता का केन्द्र बना हुआ है।

**भौगोलिक यात्रा:-** दिनांक 06.01.2018 को प्रातः 9.30 पर महाविद्यालय परिसर में समस्त छात्र-छात्राएं एकत्रित हुए। 10 बजे महाविद्यालय के स्टाप जनों के साथ बस द्वारा गतव्य स्थल की ओर रवाना हुए 30 मिनट में उक्त स्थल पहुंचे।

**धरातलीय स्वरूप:-** खरहरा नदी संगम स्थल पहाड़ियों के बीच स्थित है यहां तक पैदल पहुंचा जा सकता है। यहां की शैलें हल्के ग्रेनाइट से निर्मित है।

**जलवायु:-** समस्त क्षेत्र की जलवायु उष्णकटीबंधीय मानसूनी प्रकार की गर्म जलवायु है।

**वनस्पति और जीव-जन्तु:-** यहां अनेक प्रकार के वृक्ष लताएं छोटी-छोटी वनस्पतियां पाई जाती है। यहां के मुख्य वृक्ष साल, महुआ, सीसम, आंवला, हर्रा बहेडा, तेन्दु, बरगद, पीपल, खेर, बेर आदि और कई औषधीय पौधे पाये जाते है। इन क्षेत्रों में हाथी, चीता, भालु, बंदर, हिरण, बारहसिंगा, खरगोश, मोर, तीतर चिड़ियां, मैना, तोता, चील बाज इत्यादि।

**अपवाह तंत्र:-** अपवाह तंत्र की दृष्टि से यह क्षेत्र सुदृण है क्योंकि यहां खरहरा और मोरन दोनों नदियां पुरे वर्षभर प्रवाहित होती है। किन्तु ग्रीष्मकाल में इनका जल स्तरकम हो जाता है।

**शैल और मिट्टियां:-** यह क्षेत्र लाल बलुआ पत्थर और बालू वाला क्षेत्र है जिसके कारण यहां की मिट्टियां लाल पीली, रेतली और दोमट प्रकार की है। जो चावल और मोटे अनाजों के लिए उत्तम होती है।

**आर्थिक, सामाजिक और धार्मिक स्वरूप:-** यहां हर वर्ष महाशिवरात्रि और श्रावण मास में मेला लगता है साथ ही छट पूजा के लिए भी यहां चारों ओर से लोग एकत्रित होकर पूजा अर्चना करने आते है। जिससे यहां लगी दुकानों को आय प्राप्त होती है।

**निष्कर्ष:-** उक्त स्थल का भौगोलिक भ्रमण कर छात्रों के मन में प्रकृति के प्रति सहानुभूति देखने को मिली। यहां पर छात्रों ने यहां की धरातलीय बनावट, वनस्पतियां पेड़ पौधे, जीव-जन्तु, मिट्टियां, चट्टानें एवं अपवाह तंत्र को अपने करीब से देखा। जिससे उनके मन में शोध के प्रति उत्साह जगा।

खरहरा नदी संगम की तस्वीरें -



शास. रानी दुर्गावती महाविद्यालय  
वाड्राफनगर, जिला बलरामपुर (छ.प्र.)

PRINCIPAL  
GOV. DEGREE COLLEGE  
Wadrafnagar

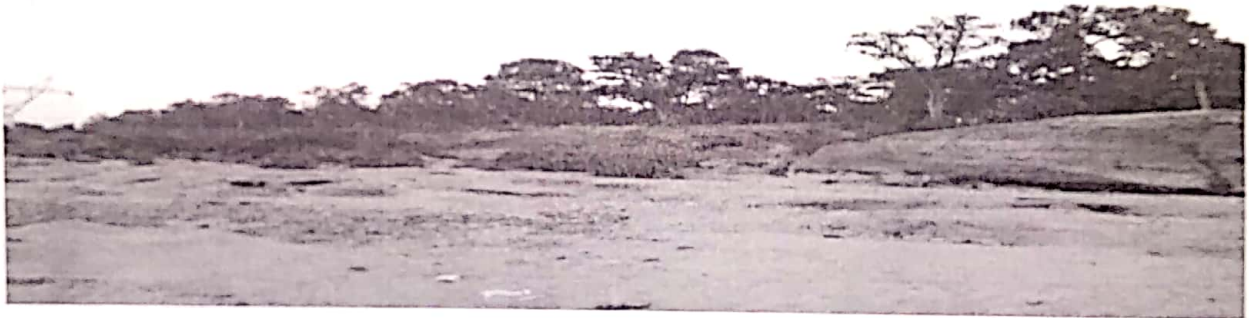
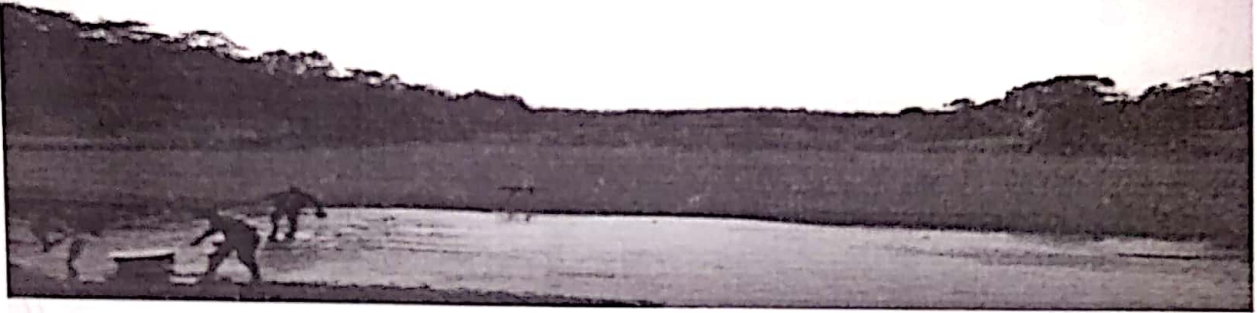

  
प्रभारी  
शास. राना दुर्गाबाई महाविद्यालय  
वाडूपनगर, जिला पलारानपुर (D. N. S.)

  
PRINCIPAL  
SOM DEGREE COLLEGE  
Wadainagar

प्रति,

प्राचार्य महोदय

शासकीय रानी दुर्गावती महाविद्यालय वाड्डफनगर

विषय:- भौगोलिक भ्रमण जाने हेतु अनुमति बावत्।

---\*\*\*---

महोदय,

मान्यवर निवेदन है कि बी.ए. तृतीय वर्ष के छात्र/छात्राओं विषय प्रायोगिक भूगोल में एक इकाई जिसमें भौगोलिक भ्रमण दिया गया है। जिसकी प्रतिपूर्ति हेतु वाड्डफनगर से 7 किलोमीटर दूरी पर स्थित खरहरा नदी संगम में भौगोलिक भ्रमण में जाना चाहते हैं।

अतः श्रीमान् जी से निवेदन है कि उक्त स्थान पर भौगोलिक भ्रमण हेतु जाने के लिए अनुमति प्रदान करने का कष्ट करें।

धन्यवाद।

अनुमति दी जाती है  
सर्वोच्च शिक्षण  
वाड्डफनगर

04 प्राचार्य  
शा. रानी दुर्गावती महाविद्यालय  
जिला बलरामपुर-रामानुजगंज (छ.ग.)

भूगोल विभाग  
श्री बेनी प्रसाद देहरिया  
अतिथि व्याख्याता

शासकीय रानी दुर्गावती महाविद्यालय वाड्डफनगर  
जिला बलरामपुर-रामानुजगंज (छ.ग.)

समस्त छात्र/छात्रा

क्र.	नाम	हस्ताक्षर	क्र.	नाम	हस्ताक्षर	क्र.	नाम	हस्ताक्षर
1	अमृता पटेल	Amrta Patel	14	अमित कुमार	Amit Kumar	26		
2	विभा पटेल	Vibha Patel	15	संगीता	Sangeeta	27		
3	अनकनन्दा	Anaknanda	16	सोनामती	Sonamati	28		
4	रुही खातून	Ruhi Khatun	17	उर्मिला सिंह	Urmila Singh	29		
5	अनुपा	Anupa	18	रीता नेताम	Reeta Netam	30		
6	राजकुमारी	Rajkumari	19			31		
7	रीता	Rita	20			32		
8	विष्वजन	Vishwanjan	21			33		
9	प्रहलाद कुमार	Prahlad Kumar	22			34		
10	मौलि गंध	Mouli Gandh	23			35		
11	महेन्द्र कुमार	Mahendra Kumar	24			36		
12	बुधबाल	Budhbal	25					
	राजेश सिंह	Rajesh Singh						

Principal  
Govt. Rani Durgawati Collage  
Nadrafnagar

क्र.	नाम	हस्ताक्षर	क्र.	नाम	हस्ताक्षर
1.	सुरजलाल	<u>Surya</u>	33	जिमका मराठी	<u>Jimkara</u>
2	प्रकाश	<del>Prakash</del>	39	खेगीता जागसवाल	<u>Khagita</u>
3	पवन सिंह	<del>Pawan Singh</del>	40	दशमन	<del>Dashman</del>
4	प्रशांत गुता	<u>Patel</u>	41	चक्रव कुमार	<del>Chakrav</del>
5	सुरजदेव	सुरजदेव	42	पिले कुमार	<u>Pille</u>
6	रविन्द्र	रविन्द्र	43	प्रदीप कुमार	<del>Pradiip</del>
7	साधना	साधना कु.	44	राजेश	<del>Rajesh</del>
8	मंजु		45	सुरेश	<u>Suresh</u>
9	अमिषापतेल	<u>Patel</u>	46	बलबोर चौबे	<del>Balbor</del>
10	सुनिता	<u>Sunita</u>	47	संतोषी	<u>Santoshi</u>
11	प्रभावती	प्रभावती	48	अंजनी	
12	शिवकुमारी	शिवकुमारी	49	ज्योति कुपूर	<u>Jyoti</u>
13	शतरानी	शतरानी	50	हेवरी	<u>Devhari</u>
14	बखपतिशा	बखपतिशा	51	हनुवारी सिंह	<u>Hanvari</u>
15	अनिता गारो	<u>Ananta</u>	52	पुष्पा	<u>Pushpa</u>
16	आसापति	आसापति	53	कु.सोनी सिंह	<u>Soni Singh</u>
17	अनिता	अनिता	54	साधना सखू	<u>Sadhana</u>
18	सीताकुंवर	सीताकुंवर	55	हीना	<u>Heena</u>
19	अनिता		56	दयाकुं	<u>Dayakun</u>
20	गीता	गीता	57	सीता	<u>Seeta</u>
21	उजाला	<u>Ujala</u>	58	रमकलिया	<u>Ramakalya</u>
22	सिद्धिमुनी	<u>Siddhimuni</u>	59	रामपति	<u>Rampati</u>
23	भावना	भावना	60	सरोज	<u>Sarod</u>
24	गीता	<u>Gita</u>	61	राजकुमा	<u>Rajkumar</u>
25	देवनाथ	<u>Devenath</u>	62	रंजकुन्ति	<u>Ranjanti</u>
26	उमेश	<u>Umesh</u>	63	संगीता	<u>Sangita</u>
27	सुनिता		64	अकाश कुमारा	<u>Akash</u>
28	मानमती	मानमती	65	प्रदीप	<u>Pradiip</u>
29	लक्ष्मनिया	लक्ष्मनिया	66	BHANI	<u>Bhani</u>
30	रीना	<u>Reena</u>	67		
31	राजकुमार	<u>Rajkumar</u>			
32	समुन्दी	<u>Samundi</u>			
33	श्विता	<u>Shwita</u>			
34	दिग्विजय	<u>Digvijay</u>			
35	श्विता				
36	ओमनारायण	<u>Om Patel</u>			
37	रीना	<u>Reena</u>			

भारी  
सचिवालय  
वाडपनगर, जिल्हा  
वडपनगर (उ.म.)

**Principal**  
Govt. Rani Durgavati Collage  
Nadrapnagar